



Commissione Locale Valanghe

Unione Montana Alta Valle Susa

Unione Montana Comuni Olimpici Via Lattea

Presso Consorzio Forestale Alta Valle Susa Via Pellousiere 35 – 10056 Oulx – tel 0122/831079 – direzione@cfavs.it cfavs@postecert.it web: www.cfavs.it

Oulx, 28-02-2024

Ai sindaci dell'Unione Montana Alta Valle Susa
Ai sindaci dell'Unione Montana Comuni Olimpici Via Lattea
Ai membri della CLV

Comunicato n°03 del 28/02/2024 ore 11:20

La Commissione locale Valanghe, sulla base di:

- Comunicazioni intercorse con i membri della Commissione
- Dati di innevamento al suolo – Stazioni automatiche ARPA Regione Piemonte e CFAVS
- Sopralluoghi tecnici e puntuali per verifica condizioni di rischio valanghivo
- Bollettino Valanghe Arpa del 27/02/2024 **pericolo valanghe 4 forte per il 28/02/2024**
- Bollettino Allerta Regione Piemonte del 27/02/2024 **allerta gialla per il 28/02/2024**
- Bollettino Meteo Arpa del 27/02/2024 ore 14.00

La precipitazione nevosa in atto, ha generato un deposito di circa 80/90 cm di neve recente, nelle aree a maggiore precipitazione, sopra un manto preesistente di neve compatta con superficie di rigelo, determinando un potenziale aumento del rischio di distacco di valanghe spontanee nelle zone sottoposte al controllo della Commissione.

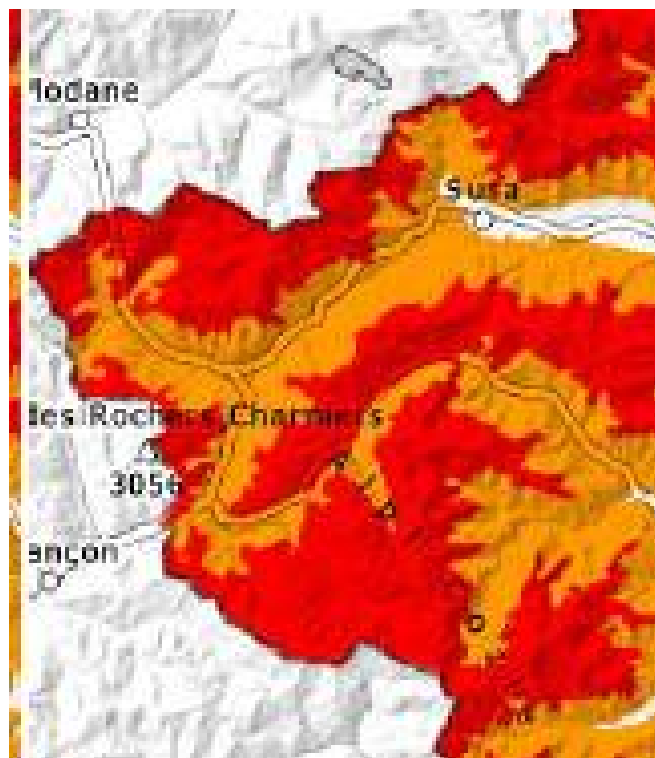

ARPA – Bollettino Valanghe 27 febbraio 2024 ore 17
Rosso = Pericolo 4 Forte Arancione Pericolo 3 Marcato

Comune di Giaglione

La stazione nivologica "Martina" di Arpa (versante est Punta Mulatera) registra cm 99 di Hs neve al suolo, di cui cm 66 di nuova neve Hn

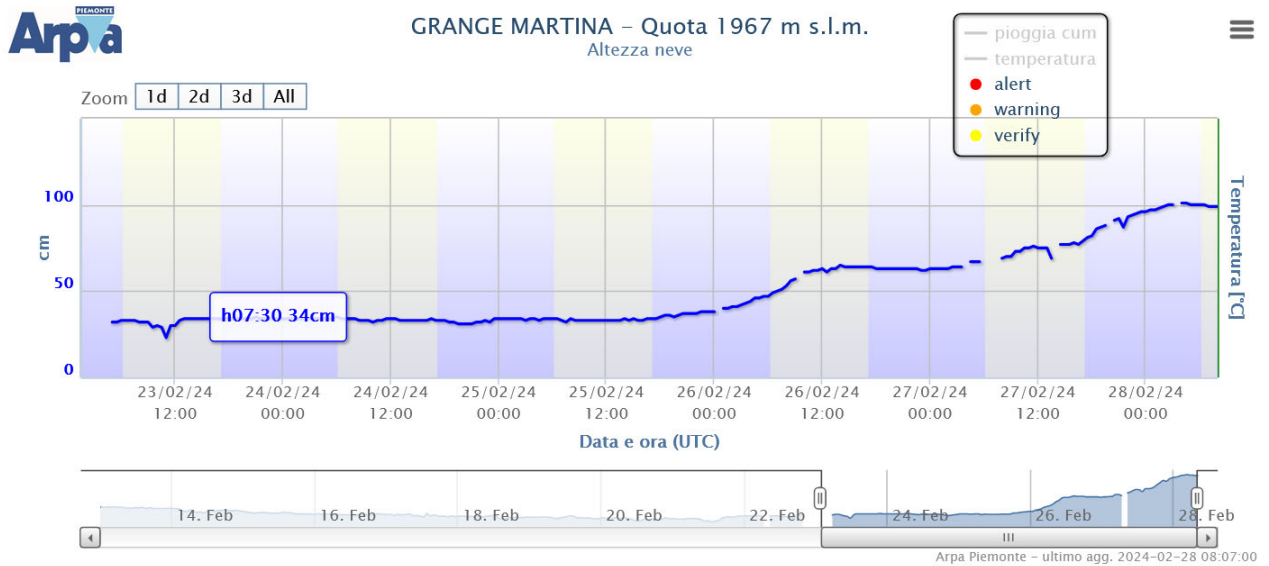

La temperatura dell'aria è poco inferiore allo zero ($T - 0.7\text{ }^{\circ}\text{C}$).

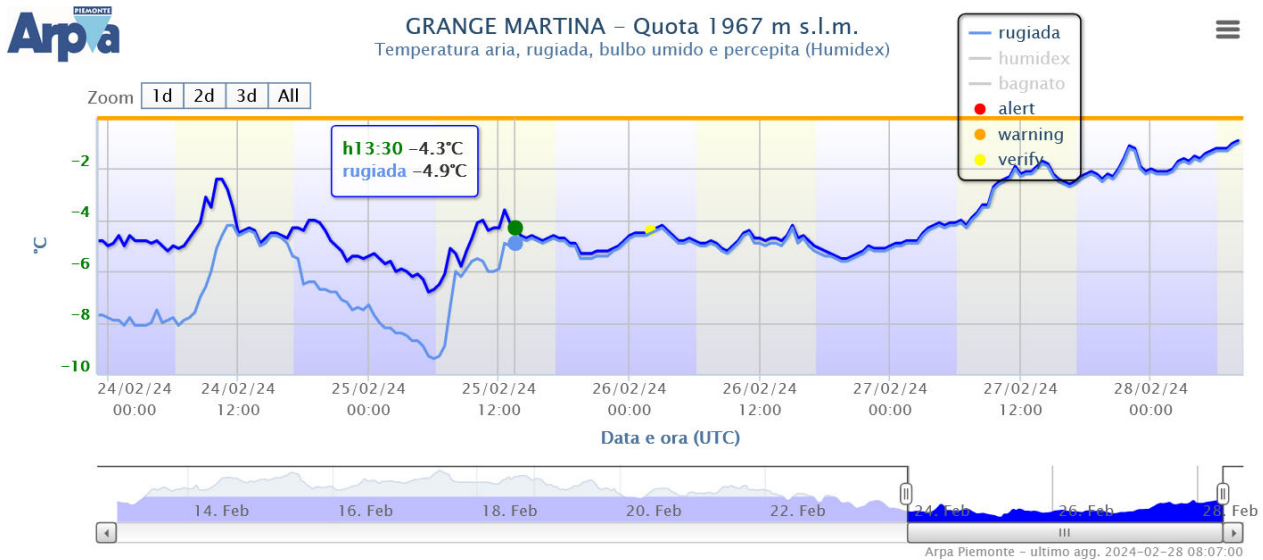

Si nota anche che la stazione meteo ARPA di Bar Cenisio (m 1525 sl.m.) ha registrato nelle ultime 24 ore mm 46 di pioggia e temperature superiori allo zero.

Tale situazione nivo-meteorologica rientra nella situazione di Allerta Gialla del Piano di emergenza di Protezione Civile del Comune di Venaus (aggiornamento 2021, pag. 19) in rapporto ad un intervallo di soglia di cm 60-80 di neve instabile.

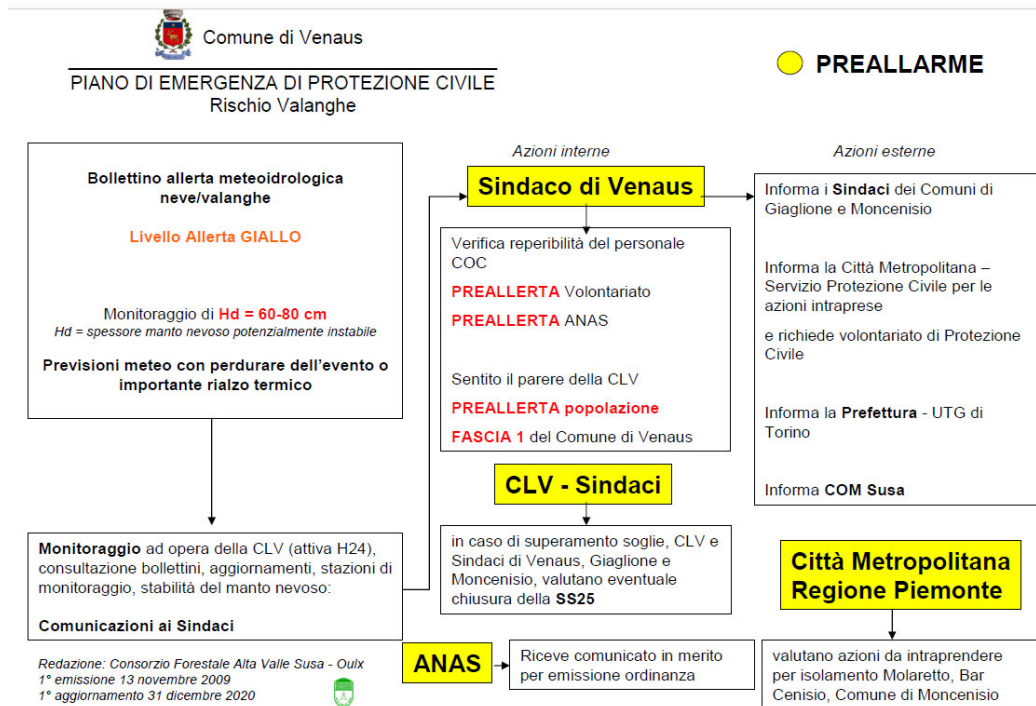

Previsioni meteo: ARPA prevede un leggero miglioramento delle condizioni meteorologiche nel pomeriggio odierno e la cessazione delle precipitazioni nella giornata di domani giovedì 29 febbraio. Permane la copertura nuvolosa.

La CLV consiglia la chiusura della SS25 al bivio per la Val Clarea per un periodo stimato di 36 ore.

Firmato in originale
Ufficio CLV Consorzio Forestale Alta Valle Susa
Federico Morra di Cella 3358484058